

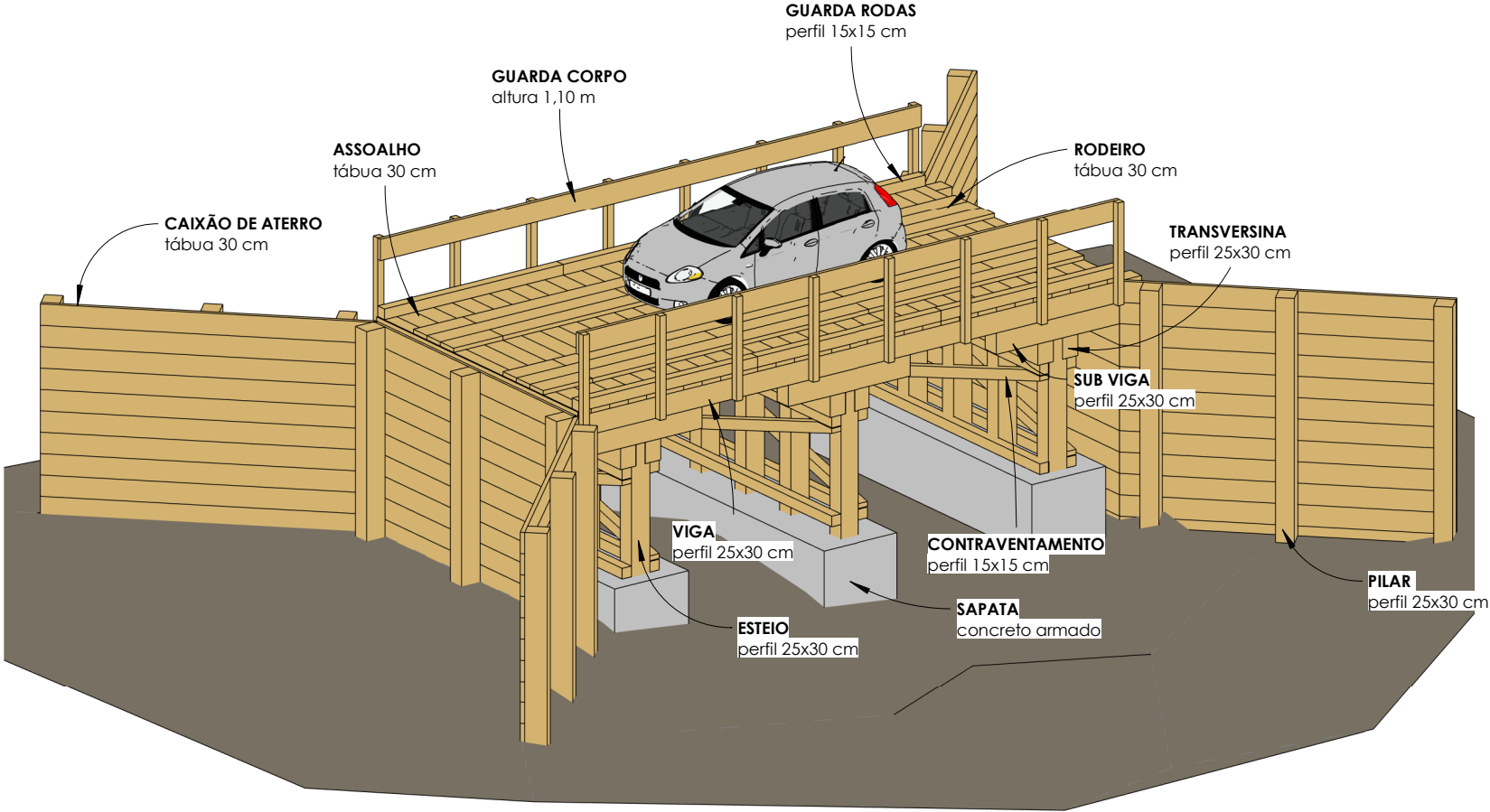

COORDENADA: 14°52'12.01"S 54°49'26.83"O



1

Maquete 3D

 <div><b>NOVA BRASILÂNDIA</b> PREFEITURA</div>		Título: <b>Ponte de Madeira Porteirão</b>	
Prefeitura de Nova Brasilândia Proprietário		Saulo Nakamura CREA: SP69469716	
Tipo: Projeto de Obra de Arte		F01	
Assunto: Maquete 3D		Folha:	
Logradouro: Rio Porteirão		Data: dezembro/2023	
Município: Nova Brasilândia - MT		ART:	
Escala:		Folha:	



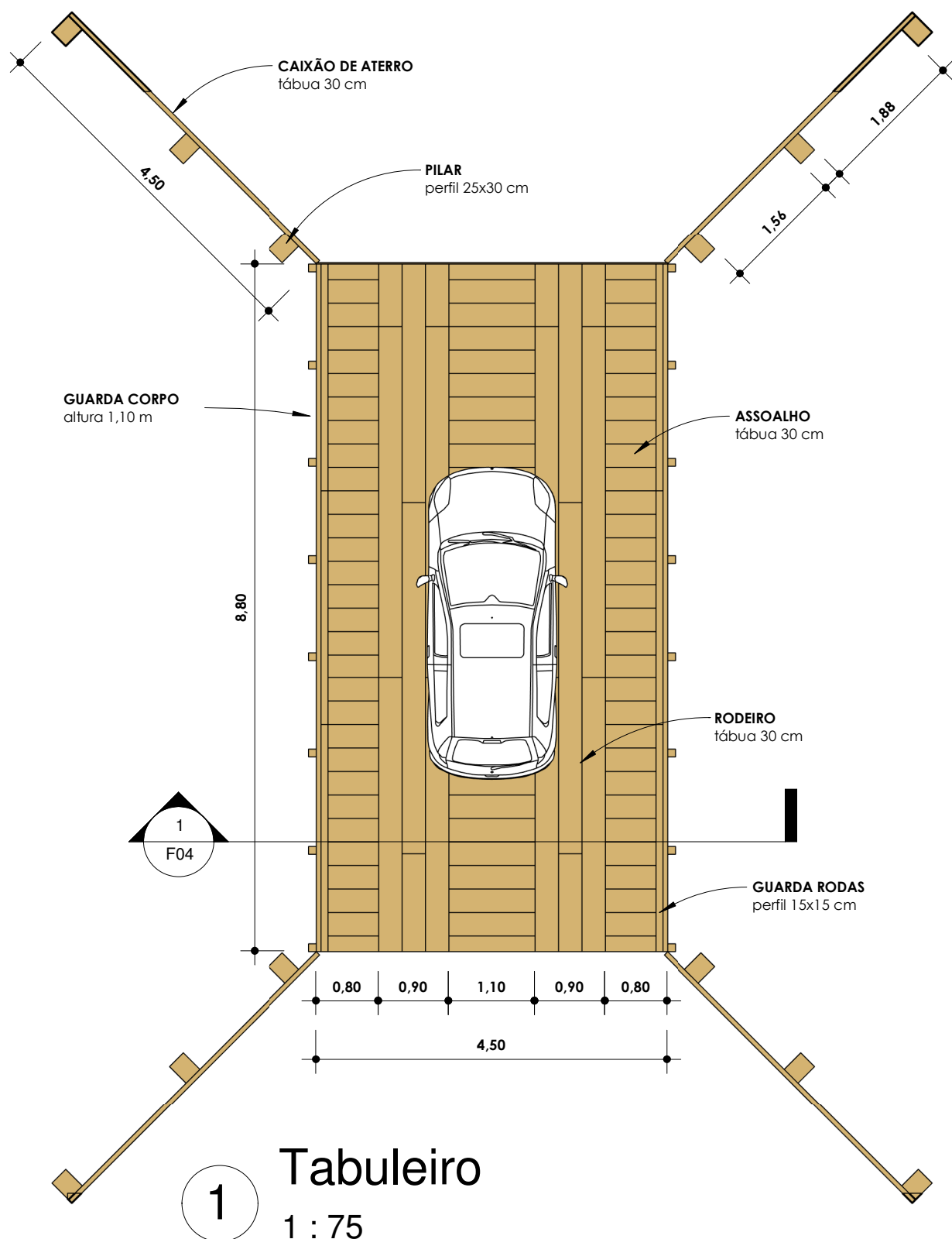

Título: **Ponte de Madeira  
Porteirão**

Tipo: Projeto de Obra de Arte

Assunto: Tabuleiro

Escala: 1 : 75 Folha: F02

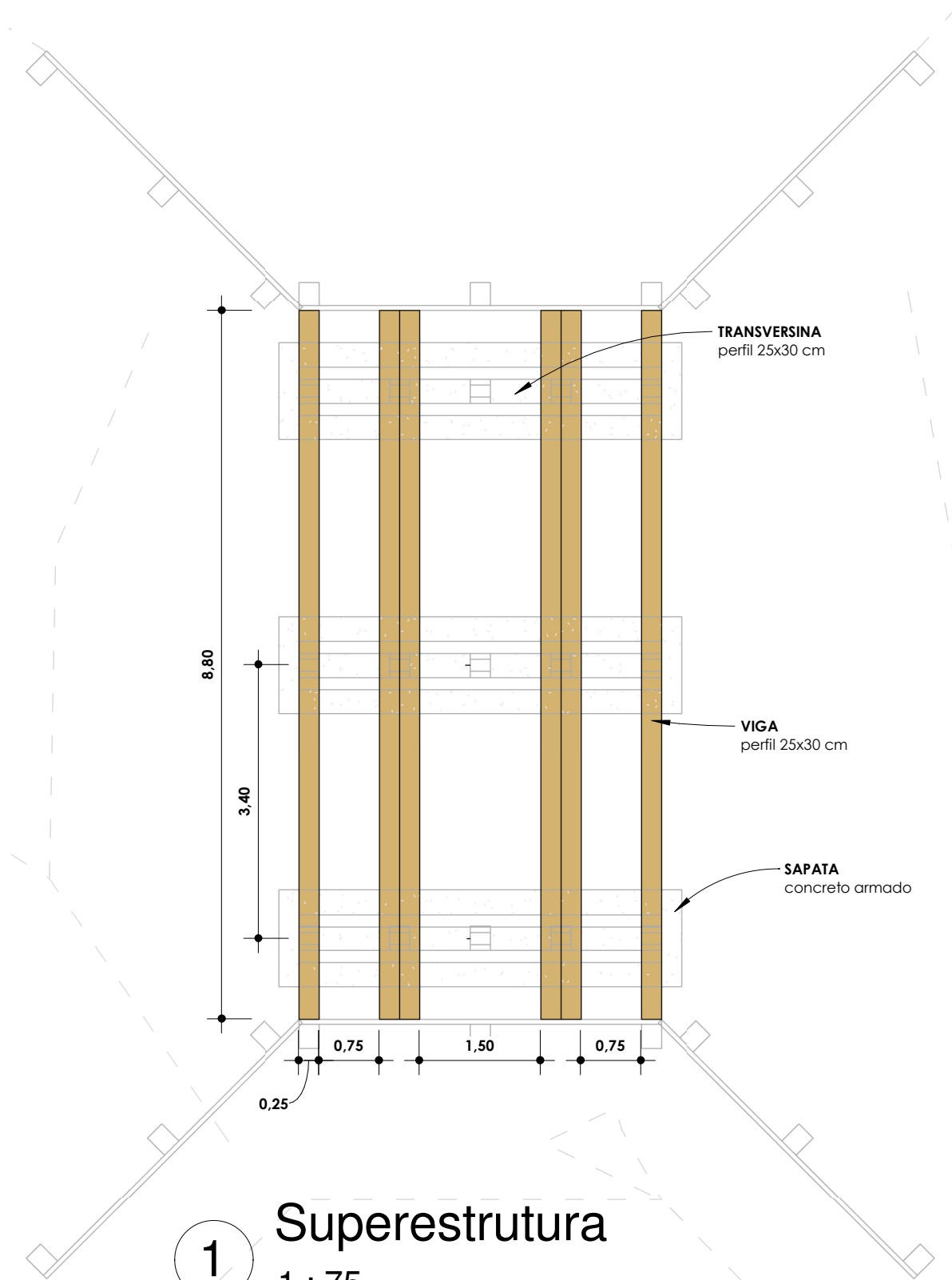

Título: **Ponte de Madeira  
Porteirão**

Tipo: Projeto de Obra de Arte

Assunto: Superestrutura

Escala: 1 : 75 Folha: F03

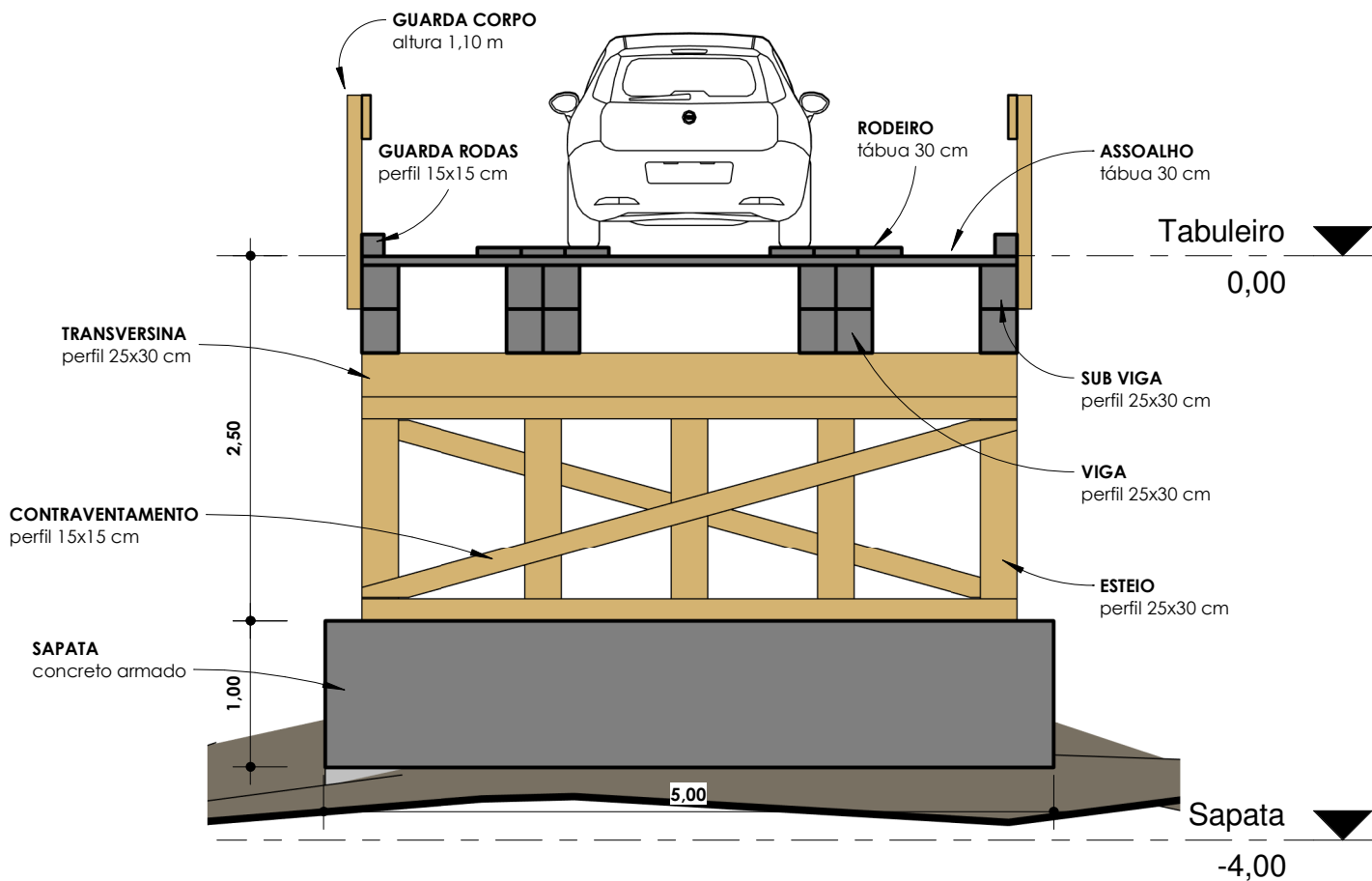

1 Corte AA  
1 : 50

Título: <b>Ponte de Madeira Porteirão</b>	Tipo: Projeto de Obra de Arte	Assunto: Corte AA		
		Escala: 1 : 50	Folha:	F04

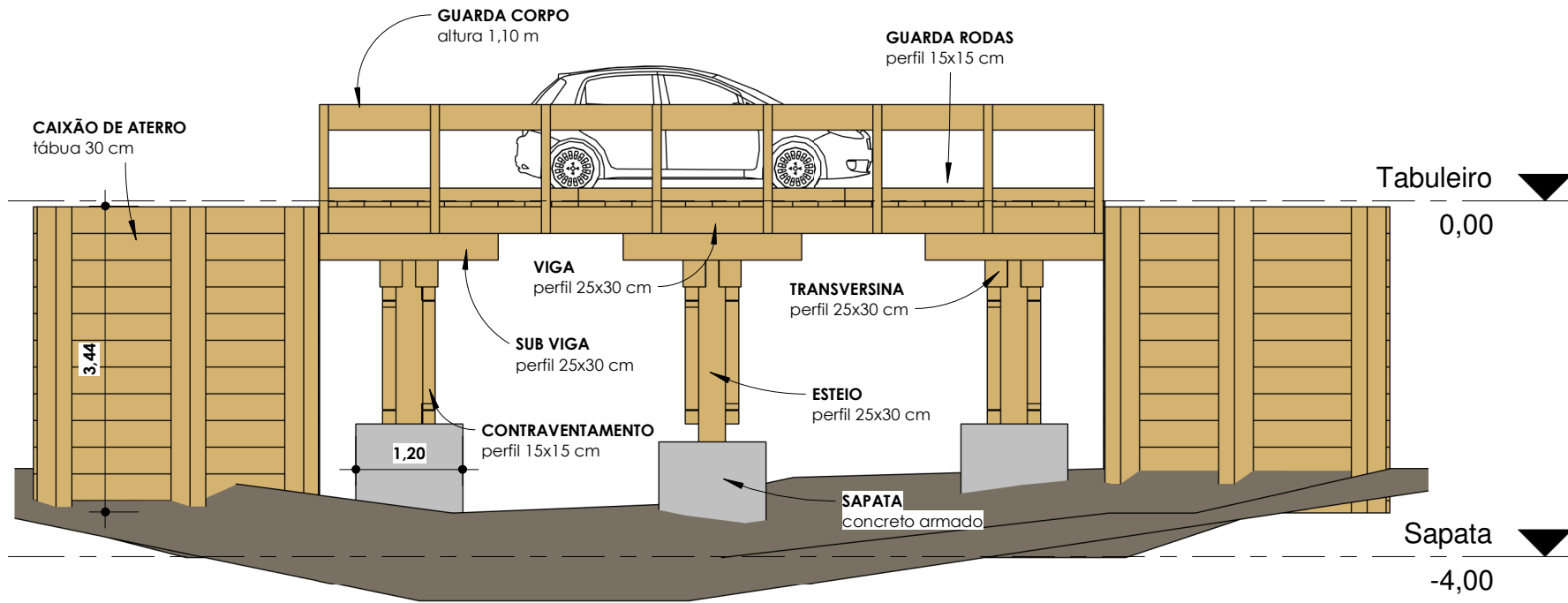

1 Elevação Lateral  
1 : 75